lazetateatro
presenta...

LA HERENCIA DE LOS MILLER

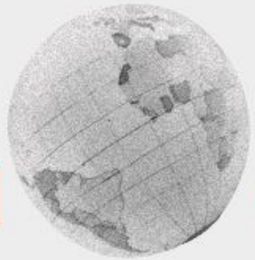

*Espectáculo incluído en la
Red Andaluza de Teatros Públicos 2021*

ESCRITA Y DIRIGIDA POR **CARLOS ZAMARRIEGO**

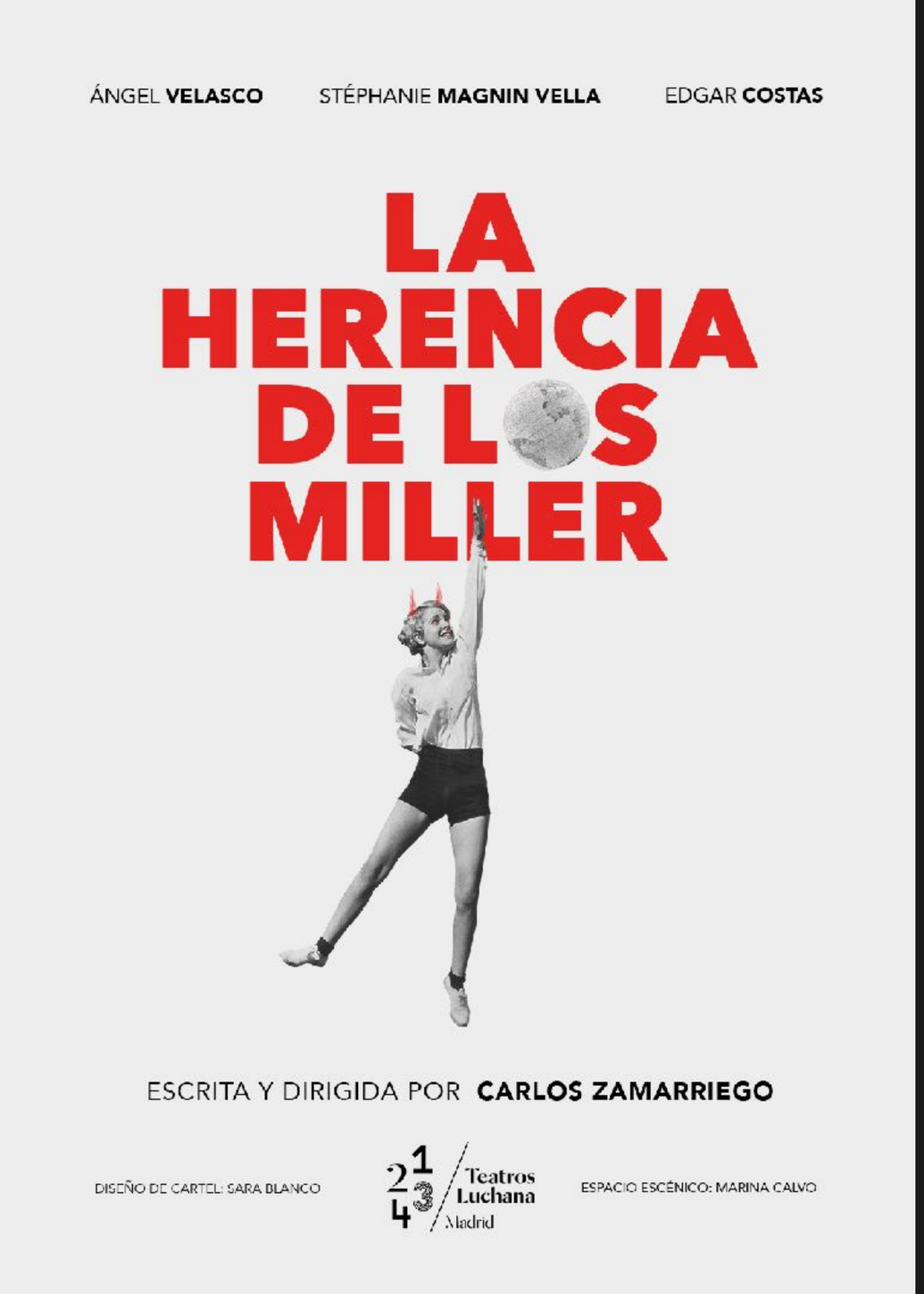

LA HERENCIA DE LOS MILLER

Una comedia para todos los públicos con misterio, suspense y mucho humor.

Escrita y dirigida por Carlos Zamarriego

Interpretada por :

Ángel Velasco

Stéphanie Magnin Vella

Edgar Costas

Comunicación: MareaGlobalCOM

lazetateatro

Sinopsis:

Laura Miller, empresaria y triunfadora, heredera de una importante empresa de salchichas, va a ser madre por primera vez. y prepara su boda con Isaac mientras última un ERE que le enfrenta a una inminente huelga. Pero en su empresa se infiltra Max, un misterioso agente que ha descubierto algo increíble en el pasado de la familia Miller y que pretende parar la boda. Un descubrimiento que provocará múltiples equívocos y enredos. Y que también nos hará pensar sobre el peso de la herencia familiar en nuestras vidas.

lazetateatro

ESCRITA Y DIRIGIDA POR **CARLOS ZAMARRIEGO**

lazetateatro

Autor y director de varias obras estrenadas en salas de Málaga y del off madrileño como Historias con H (2014, sala Maynake) Cuida de la familia (2016, La infinito) o El Escritor (2016, La Nao 8). En 2017 estuvo tres meses en cartel en Madrid en la sala La Nao 8 con Anoche soñé que me soñabas. En enero de 2019 estrena su obra Inestables en los Teatros Luchana, estando durante tres meses. Con esa obra es seleccionado por Factoría Echegaray, la productora del Teatro Cervantes de Málaga, donde se estrenó en junio de 2019. En febrero de 2019 estrena Mantequilla en la sala La Mirador de Madrid, teniendo una segunda etapa en el OFF de La Latina en octubre y en enero de 2020 en el Festival de Teatro de Málaga. Repite en el Echegaray en mayo de 2020 con La Mano, dentro del ciclo “Factoría Fenix”.

Más información: http://www.contextoteatral.es/carloszamarriego.html

lazetateatro

Stéphanie Magnin Vella es Laura Miller

Aunque de familia italofrancesa, Stéphanie nació y se crió en Málaga. Estudiante de interpretación en el prestigioso Estudio Corazza, en 2013 fue presentadora del programa de televisión "Paesaggi Itineranti", en el canal Rai5. Ha participado en varios cortometrajes, entre los que destaca Me gustas (2015), de Roberto Cano, premio Biznaga de plata en el Festival de Málaga. En 2019 coprotagonizó la película Ventajas de viajar en tren, junto a Luis Tosar, Pilar Castro, Ernesto Alterio o Macarena García. Fue Dora Maar, la mujer de Picasso, en un capítulo del Ministerio del Tiempo y en 2021 la veremos con un personaje recurrente en la serie Fuerza de paz.

lazetateatro

Ángel Velasco es Isaac

Ya antes de licenciarse en la ESAD había trabajado en todos los teatros y salas de Málaga, grabado para Canal Sur y rodado como protagonista el largometraje de Nacho Recio, N/949.

En 2013 rueda como protagonista absoluto el largometraje Solsticio, de Daniel Martín Novel –estrenada un año más tarde en el Festival de Málaga–, y Las hijas de Danao de Fran Kapilla. En 2017 protagoniza la obra de teatro Souvenir, dirigida por Fran Perea.

Ya en 2018 participa en la serie de Mediapro, El fútbol no es así, dirigida por Daniel Calparsoro. En 2019 le hemos visto en la serie Toy Boy, de Antena 3. En 2021 es seleccionado para un personaje en En la pista, la segunda producción propia del Teatro del Soho Caixabank.

lazetateatro

Edgar Costas es Max

Formado en la Escuela de Arte Dramático de Vigo, pasó los primeros diez años de su carrera trabajando en Galicia en múltiples proyectos teatrales (entre ellos dos de producción propia como coofundador del Grupo “Skenè Teatro”) y audiovisuales y completando sus estudios con múltiples cursos monográficos. Desde 2012 reside en Madrid, donde ha ampliado su currículum con series como Apaches, para Antena 3, Víctor Ros, Centro Médico o Acacias 38. Recientemente ha aparecido en Vergüenza y Justo antes de Cristo de Movistar+, y en la película Diecisiete, dirigido por Daniel Sánchez Arévalo. También protagonizó lawebserie Styncat.

Diseño escénico

lazetateatro

Nuestro espacio ha sido diseñado por la artista y escenografía Marina Calvo.

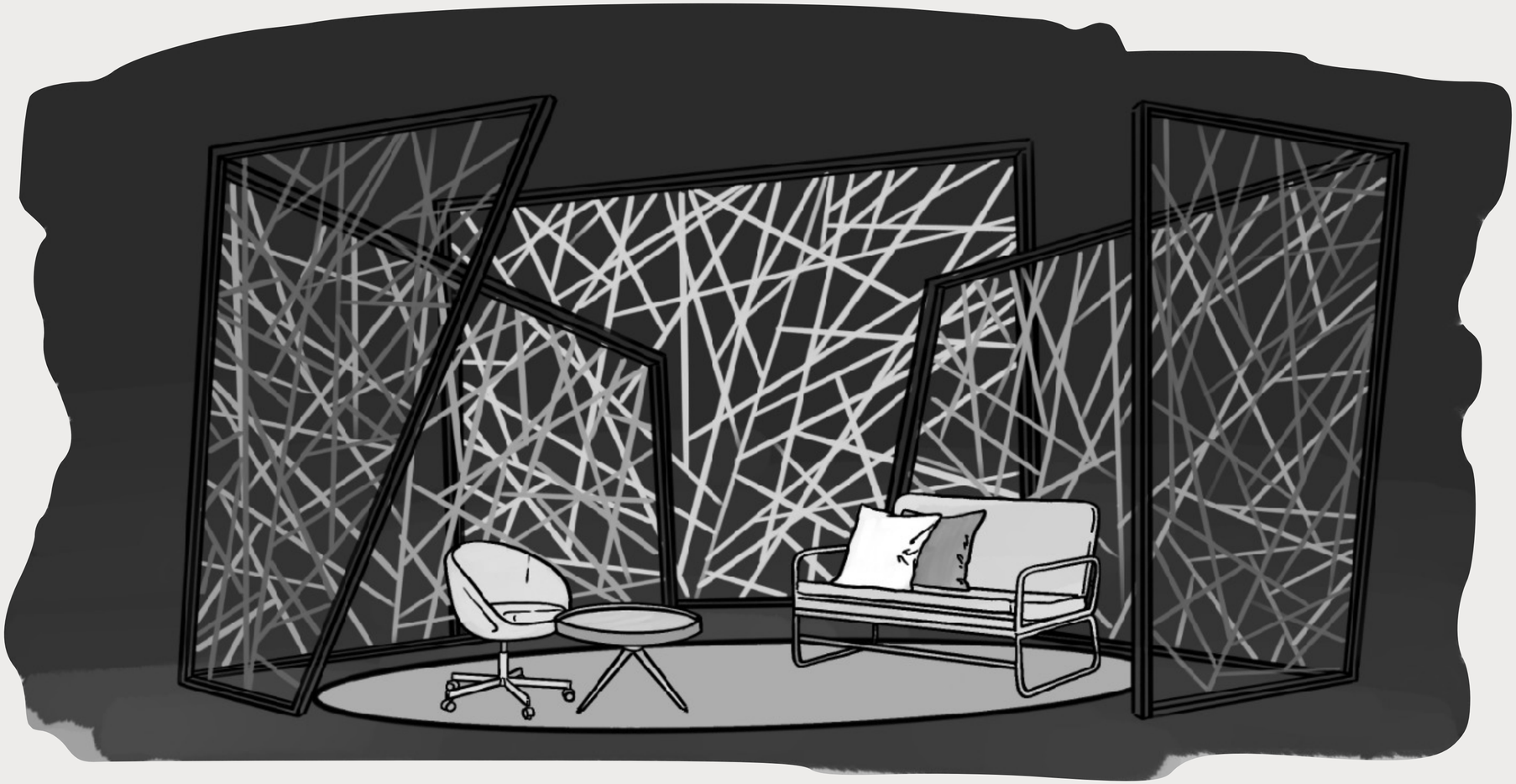

lazetateatro

lazetateatro

lazetateatro

Contacto:

Marea Global.com
696 223 862
distribucion@mareaglobal.com